KOLBUSZOWA PARK II

M43 mieszkanie | **0** piętro | **A** budynek

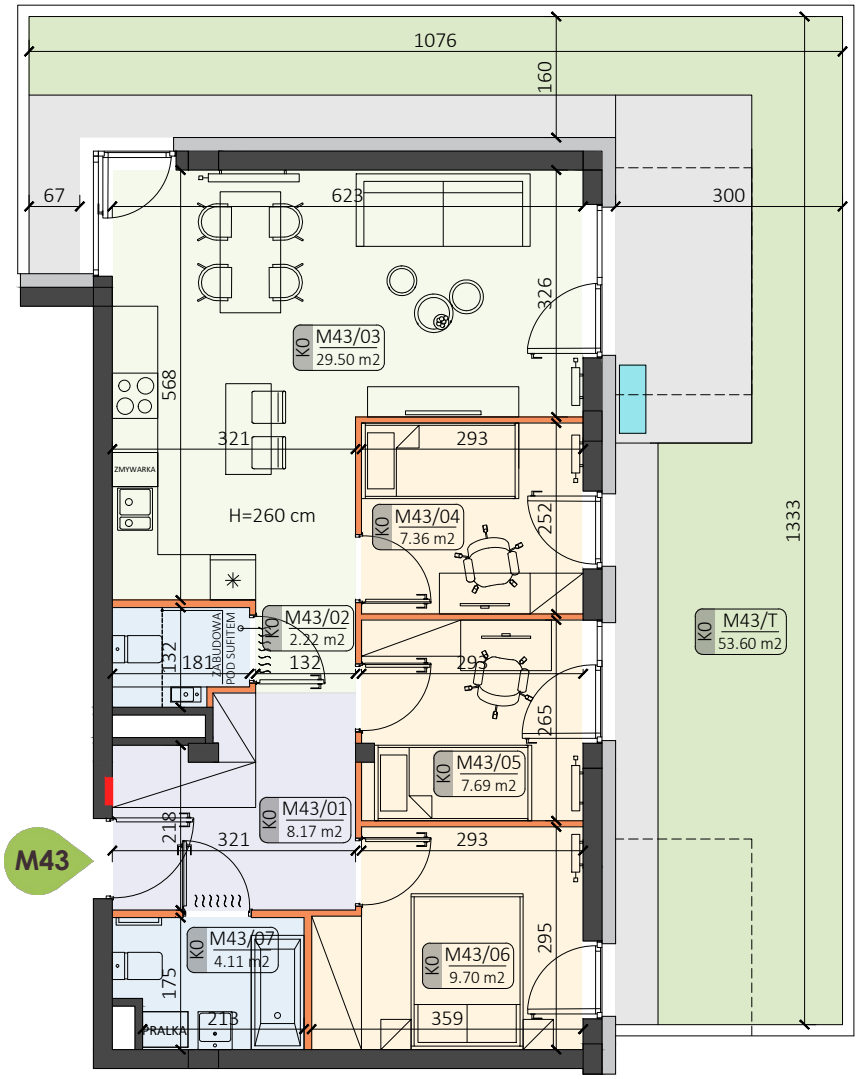

- ZESTAWIENIE POWIERZCHNI:

M43/01 PRZEDPOKÓJ	8.17 m²
M43/02 WC	2.22 m²
M43/03 POKÓJ DZIENNY I KUCHNIA	29.50 m²
M43/04 POKÓJ	7.36 m²
M43/05 POKÓJ	7.69 m²
M43/06 POKÓJ	9.70 m²
M43/07 ŁAZIENKA	4.11 m²
POW. UŻYTKOWA:	**68.75 m²**
M43/T TARAS	53.60 m²

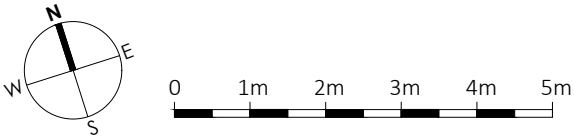

- LEGENDA:

- taras/ogródek
- ściany możliwe do aranżacji
- ściany niedemontowalne
- możliwa lokalizacja jednostki zewnętrznej klimatyzacji (jednostka jedynie na posadzce)
- rozdzielnia elektryczna
- belka konstrukcyjna
- H=260 cm wysokość wykończonego pomieszczenia

- LOKALIZACJA:

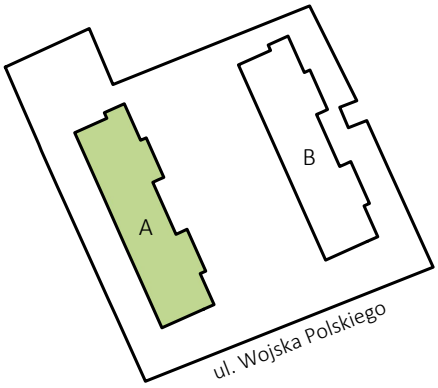

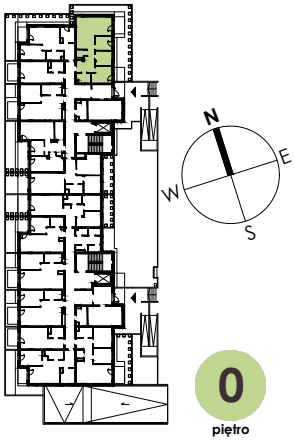

Podane na karcie wymiary pomieszczeń są poglądowe, wskazano je zgodnie z projektem architektoniczno-budowlanym (bez uwzględnienia grubości tynków), w świetle pionowych przegród (ścian) w stanie surowym. Powierzchnia użytkowa lokalu jest określona na podstawie Rozporządzenia Ministra Transportu, Budownictwa i Gospodarki Morskiej z dnia 25 kwietnia 2012 r. w sprawie szczegółowego zakresu i formy projektu budowlanego, zgodnie z zasadami zawartymi w polskiej normie PN-ISO 9836:1997. Powierzchnia użytkowa została obliczona w stosunku do wysokości pomieszczenia w świetle - przy wysokości pomieszczenia powyżej 2,20 m - 100 % powierzchni zaliczanej do pow. użytkowej, w zakresie 1,40 - 2,20 m - 50 % zaliczanej do pow. użytkowej oraz poniżej 1,40 m - nie zaliczana do powierzchni użytkowej. Przedstawiona aranżacja ma charakter wyłącznie przykładowy. Elementy aranżacyjne (meble, AGD, elementy dekoracyjne, ozdoby itp.) nie wchodzą w skład oferty i wykończenia lokalu. Karta nie stanowi publicznego zapewnienia Dewelopera co do właściwości lokalu.

KOLBUSZOWA PARK II
Biuro Sprzedaży Centro-Bud przy ul. Biernackiego 1 (ostatnie piętro), 39-300 Mielec
tel. 664 737 242, 17 583 71 01
sekretariat@centro-bud.com.pl
www.kolbuszowapark.pl

CENTRO-BUD